GUÍA DE USO DE ANYDESK

1 DESCARGA E INSTALACIÓN

A través de AnyDesk: https://anydesk.com

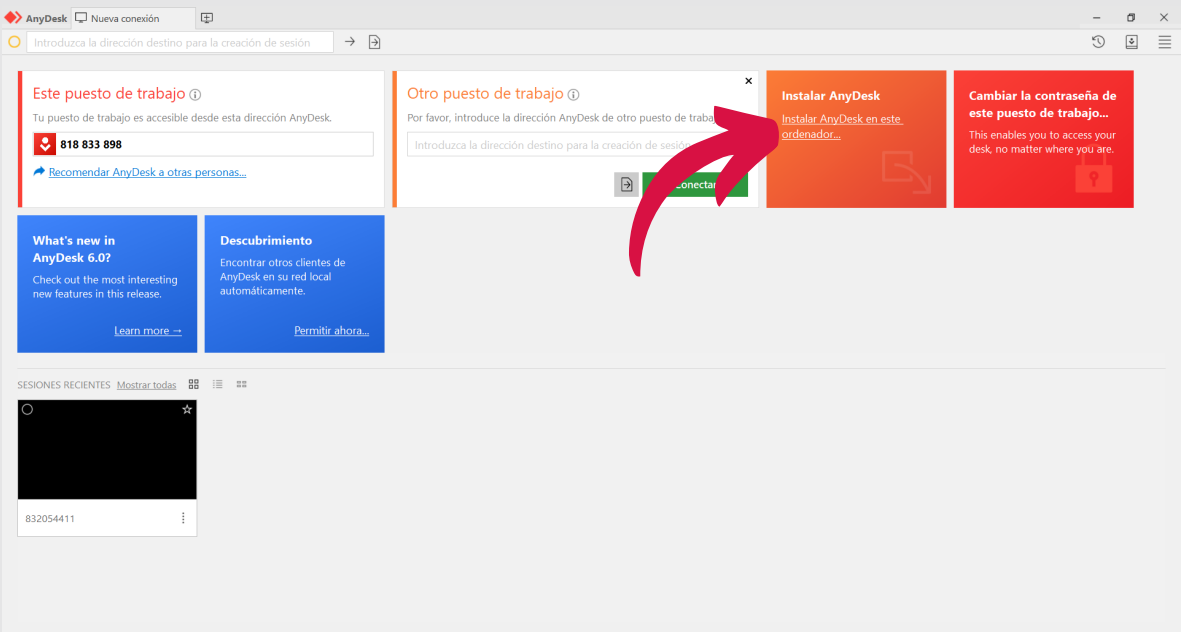

2 CONFIGURACIÓN DEL EQUIPO REMOTO

Esta configuración se realiza en el **equipo remoto** al cuál nos conectaremos para evitar problemas de conexión.

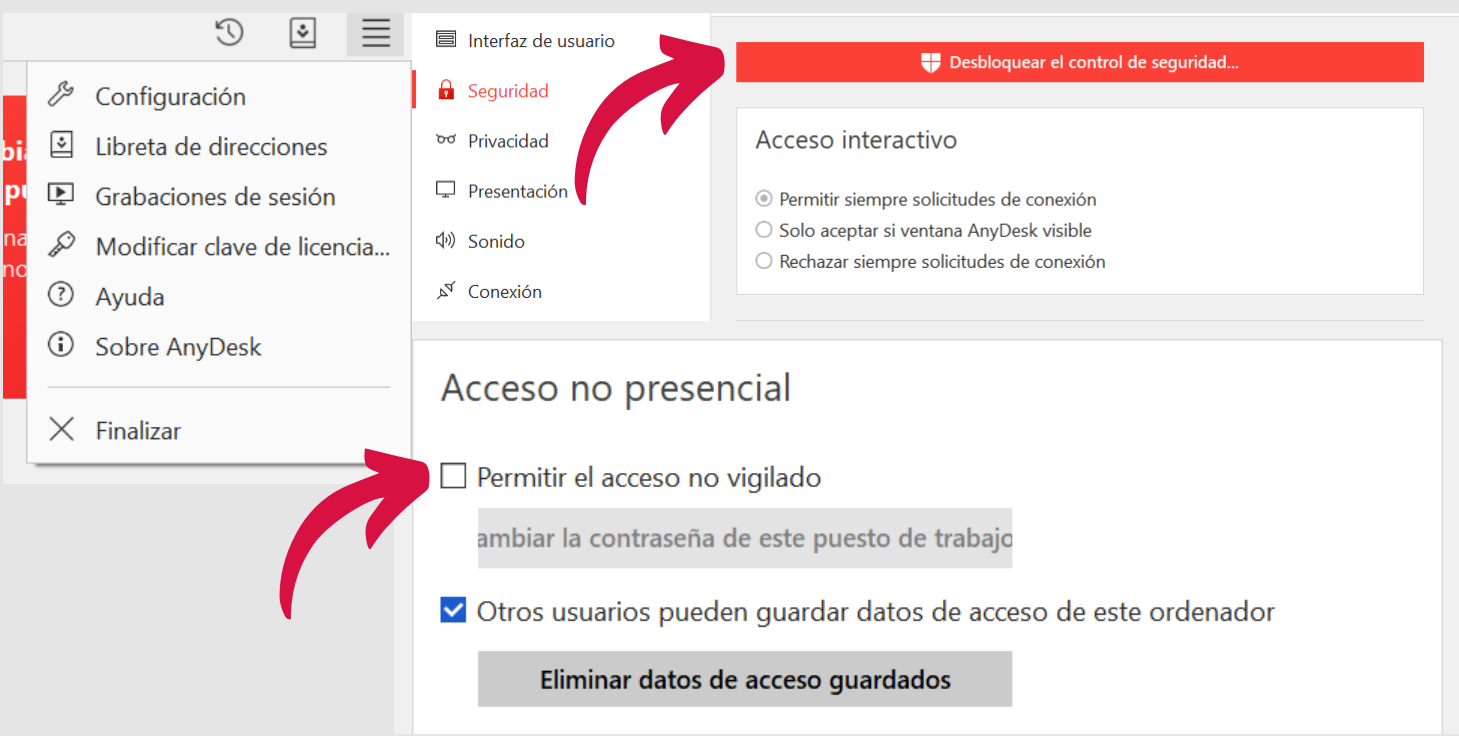

Elegir y confirmar una contraseña de letras y números

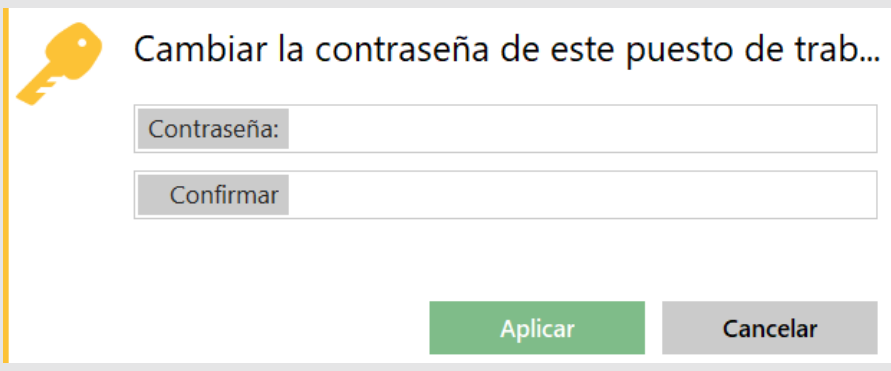

EQUIPO PERSONAL

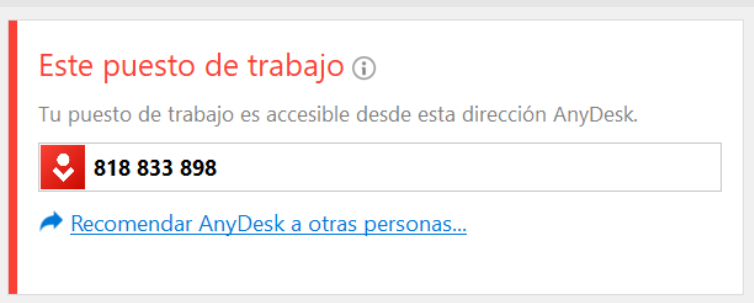

EQUIPO REMOTO

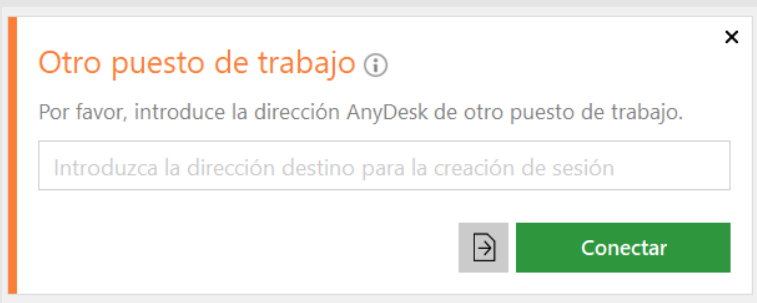

3 CONECTARSE A OTRO PUESTO DE TRABAJO

Haciendo uso del ID y la contraseña configurada del equipo remoto

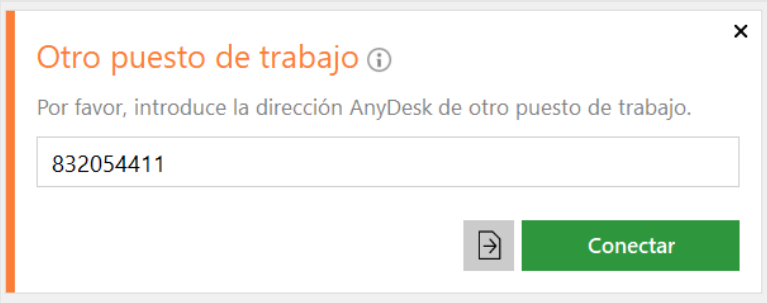

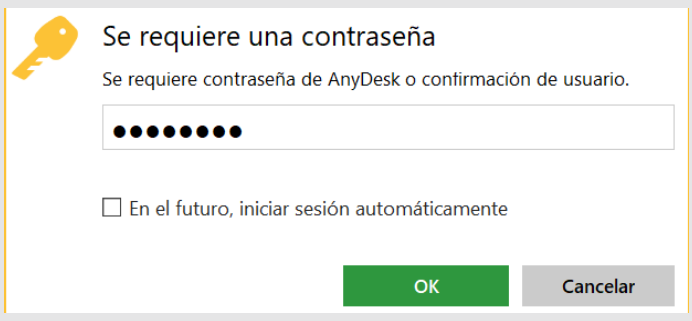

MANIPULAR REMOTAMENTE LA COMPUTADORA

Para explorar los archivos, abrirlos, crear, eliminar, copiar y mover cualquier elemento.

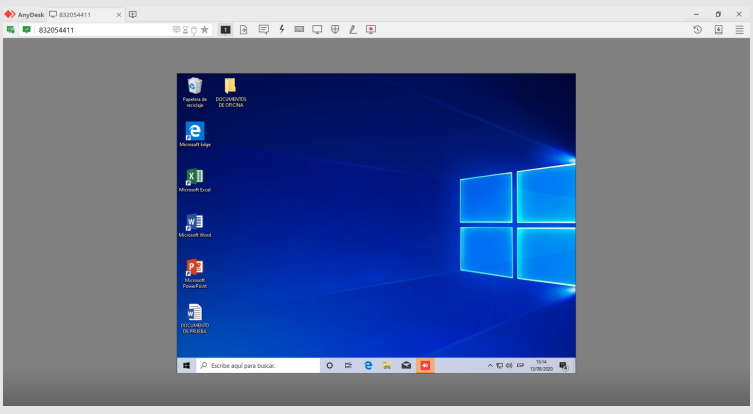

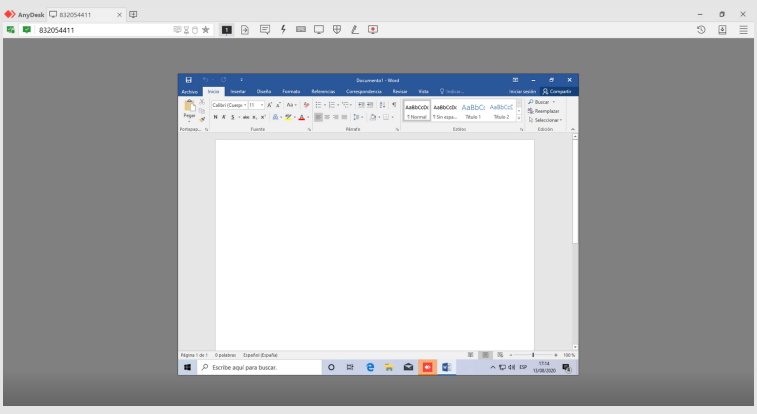

Además, puede copiar archivos del equipo remoto a su ordenador personal de manera habitual (clic derecho, copiar y pegar).

COPIAR DESDE EL ANYDESK

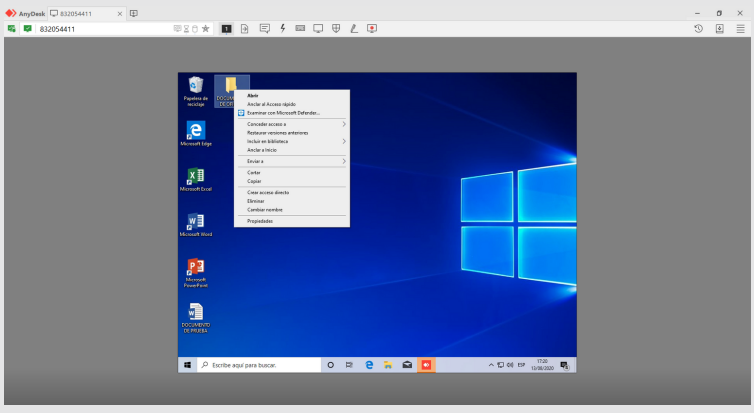

PEGAR EN MI ORDENADOR

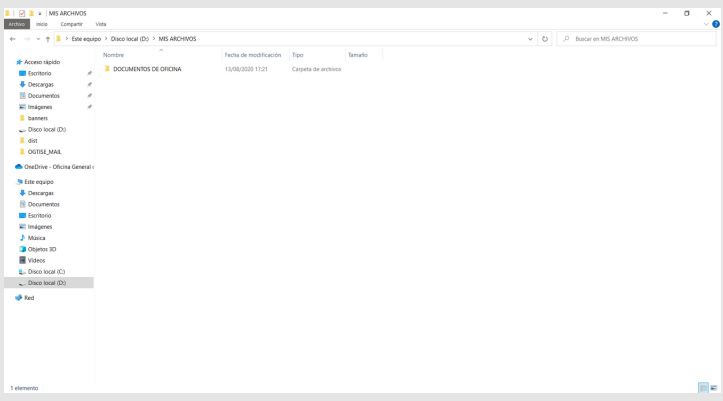

4 CINTA DE OPCIONES Y DESCONECTARSE

Puede personalizar su puesto de trabajo según su gusto

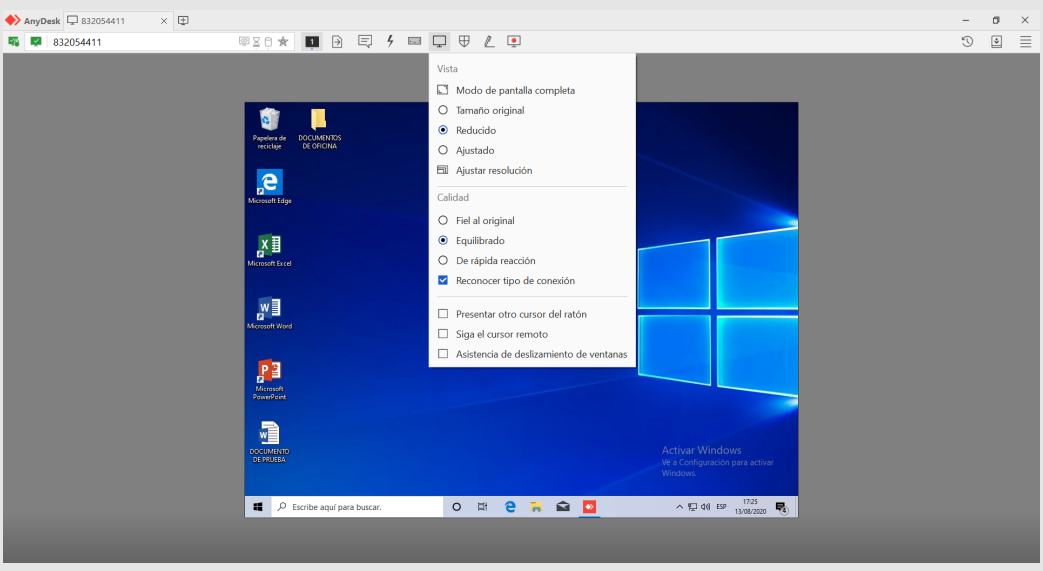
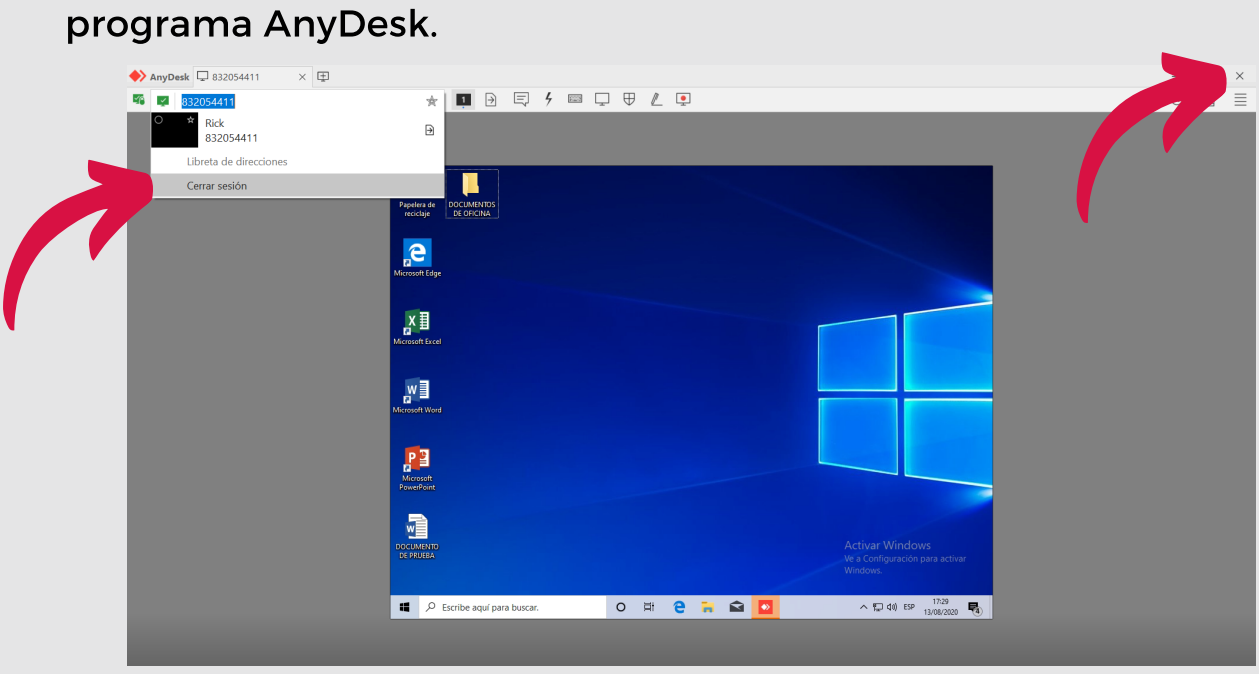
Para desconectarse puede dirigirse a su lista de equipos conectados y cerrar sesión, cerrar la pestaña o simplemente cerrar la ventana del programa AnyDesk.